

CIPOS

Circuito Potiguar de Orientação Sprint
Natal-RN - 7 de fevereiro de 2026

Boletim nº 1

1ª ETAPA

CIPOR

Circuito Potiguar de Orientação
Nísia Floresta-RN - 8 de fevereiro de 2026



Lago Azul
Nísia Floresta-RN



CONVITE

A Federação de Orientação do Rio Grande do Norte - FORN e o Clube de Orientação de Natal – CONA convidam toda a família orientista para participar da 1ª etapa do V Circuito Potiguar de Orientação Sprint – **CiPOS 2026**, a se realizar no dia 7 de fevereiro de 2026 em Natal-RN, e da 1ª Etapa do XIV Circuito Potiguar de Orientação – **CiPOr 2026**, a se realizar no dia 8 de fevereiro de 2026 em Nísia Floresta-RN.

Mensagem do presidente do Clube de Orientação de Natal

Quer melhor maneira de começar 2026 do que com a adrenalina da Orientação? O Clube de Orientação de Natal (CONA) tem o prazer de convidar você para as primeiras e mais empolgantes competições do ano.

O **percurso Sprint** será realizado nas ruas de Natal, tendo sido cuidadosamente mapeado em uma área de baixo tráfego, mas repleta de desafios de orientação que vão testar sua velocidade e precisão. É a oportunidade perfeita para a comunidade acompanhar de perto a emoção do nosso esporte.

O **percurso Floresta** será realizado em um local próximo a Natal, permitindo que os potiguares participem sem a necessidade de grande deslocamento. Já os atletas de outros estados, podem se hospedar em Natal ou nas praias próximas e aproveitar também o período de veraneio, combinando a paixão pela Orientação com o melhor do nosso litoral e atrações locais.

Montaremos percursos que prometem ser inesquecíveis. Queremos que você desfrute não apenas da competição, mas também de toda a convivência e das experiências únicas que só o Esporte Orientação pode proporcionar.

Contamos com a sua presença para fazer desta etapa um sucesso!

Eraldo Moraes de Macedo
Presidente do CONA



SEDES DOS EVENTOS



Natal

Natal, a capital do Rio Grande do Norte, é conhecida como a "Cidade do Sol" por seu clima ensolarado e ar puro, destacando-se por belas praias (Ponta Negra, Genipabu), dunas, falésias e lagoas, sendo um importante centro turístico e econômico do Nordeste, combinando história (Forte dos Reis Magos), cultura vibrante e um forte apelo natural e moderno, com um povo acolhedor.

Nísia Floresta



Nísia Floresta, RN, é um município charmoso no litoral potiguar, próximo a Natal, famoso por suas belas praias com piscinas naturais, como Cumurupim, e suas diversas lagoas de água doce que se misturam à Mata Atlântica e dunas, oferecendo turismo de sol, natureza e história, sendo um local tranquilo com infraestrutura para quem busca relaxar e explorar paisagens únicas, além de homenagear a importante escritora e pioneira feminista brasileira, Nísia Floresta.

CRONOGRAMA

8 de dezembro de 2025	Boletim Informativo nº 1 e início das inscrições
12 de janeiro de 2026	Boletim Informativo nº 2 e início do 2º prazo de inscrições
2 de fevereiro de 2026	Fim das inscrições
4 de fevereiro de 2026	Boletim Informativo nº 3
7 de fevereiro de 2026	Percurso Sprint
8 de fevereiro de 2026	Percurso Floresta

PROGRAMAÇÃO GERAL

DATA	HORA	EVENTO	LOCAL
7 de fevereiro de 2026	13h	Abertura da Secretaria	Bairro Nova Descoberta Natal/RN
	14h30	Cerimônia de abertura do CiPOS	
	15h	Início da prova	
8 de fevereiro de 2026	8h	Abertura da Secretaria	Lago Azul Nísia Floresta/RN
	8h30	Cerimônia de abertura do CiPOr	
	9h	Início da prova	

COMISSÃO ORGANIZADORA

Organizador: Clube de Orientação de Natal

Diretor Geral: Eraldo Morais de Macedo

Diretor Técnico: Hadiellson Cosmo Melo

Diretor de Logística: Rodrigo de Oliveira Kfourri

Secretaria: Eliane Nascimento de Melo

Gestor de Segurança: Rodrigo de Oliveira Kfourri

Controlador de Partida: Arthur Bezerra de Melo

Controlador de Chegada: Antônio Klaus Villas Boas de Souza Silva

Mapeadores e traçadores de percursos:

Floresta: Jael Douglas de Araújo Cypriano - CBO 528-10807

Sprint: Eraldo Morais de Macedo – QM/CBO 103-1483

ARBITRAGEM

Árbitro FORN: Eudes Fanklin Silvestre

JÚRI TÉCNICO

- Será informado no Boletim Informativo n.º 3



INSCRIÇÕES

A FORN segue o que determinam as Regras de Orientação Pedestre da CBO - RGO, portanto, a filiação dos atletas à CBO para as categorias “E” e “A” é obrigatória.

Para as inscrições nas categorias com grau de dificuldade B e N e nas categorias especiais (aberta, estudantil, universitário e outras) a filiação temporária à CBO é obrigatória.

As inscrições serão realizadas de forma on-line pelos sites do CONA, da FORN ou da CBO e iniciarão em 8 de dezembro de 2025.

- <https://www.cona.com.br/> <https://forn.esp.br/>

Observação:

- Para realizar a filiação temporária ou definitiva acesse: <https://www.cbo.org.br/login> e escolha a opção desejada.

EXONERAÇÃO DE RESPONSABILIDADE

Os atletas inscritos deverão estar cientes das regras e normas acima citadas, principalmente o que prescrevem as regras a seguir (ROP 2025):

- **6.6** Ao se inscreverem para participar de um evento de orientação, os atletas ou seus responsáveis legais obrigatoriamente **DECLARAM que são responsáveis pelos riscos, problemas físicos ou fisiológicos** que porventura venham a sofrer durante os deslocamentos, área de concentração bem como a execução dos percursos, isentando os responsáveis pelas áreas, promotores e organizadores do evento de qualquer responsabilidade decorrente de acidentes ou incidentes que venham a ocorrer antes, durante e após as competições do evento. Também **ATESTAM que se encontram em perfeitas condições físicas e médicas** para competir regularmente no evento. O seguro contra acidentes pessoais é de responsabilidade do atleta ou clube/entidade ao qual é filiado.
- **6.8** O atleta, ao se inscrever em um evento de Orientação, **autoriza o uso de suas imagens** para fins de divulgação e promoção do esporte.
- **6.9** **Os menores de 18 anos de idade** só poderão participar de competições oficiais da CBO, após a apresentação de **autorização dos pais ou responsável legal**, conforme Anexo N.



VALORES E PRAZOS

Percurso Sprint

DESCRIÇÃO	PRIMEIRO PRAZO	SEGUNDO PRAZO
	De 08/12/25 a 12/01/26	De 13/01/26 a 02/02/26
Atleta	45	55
1º dependente	40	50
2º (ou mais) dependente	35	45
Aluguel de SI-Card	5	
Taxa de comodidade do site	Será acrescido 6% ao valor de cada inscrição	

Percurso Floresta

DESCRIÇÃO	PRIMEIRO PRAZO	SEGUNDO PRAZO
	De 08/12/25 a 12/01/26	De 13/01/26 a 02/02/26
Atleta	90	100
1º dependente	75	85
2º (ou mais) dependente	60	70
Aluguel de SI-Card	5	
Taxa de comodidade do site	Será acrescido 6% ao valor de cada inscrição	

- São considerados dependentes: esposas, esposos, companheiras ou companheiros legalmente constituídos e filhos solteiros até 21 anos de idade, sendo obrigatório a comprovação por documentação oficial da referida condição.

FORMAS DE PAGAMENTO

- O pagamento será feito por **PIX** ou **cartão de crédito** diretamente no site.

REGRAS E REGULAMENTO

A 1ª etapa do CiPOr 2026 e do CIPOS 2026 seguirão as regras vigentes de orientação da International Orienteering Federation - IOF, as Regras de Orientação Pedestre da Confederação Brasileira de Orientação - CBO (ROP 2026/CBO) e os Regulamentos do CiPOr 2026 e do CIPOS 2026, disponíveis no site da CBO (www.cbo.org.br) e no site da Federação de Orientação do Rio Grande do Norte - FORN (www.forn.esp.br), respectivamente.

CATEGORIAS - Floresta/Sprint

Conforme as Regras do CiPOr e CIPOS 2026

Categorias (por sexo/idade)		Categorias aglutinadas	Nível de dificuldade	Idades Limites
Homens (H)	Damas (D)			
H INFANTIL	D INFANTIL	H10, H12, D10, D12	N, B	Até 12 anos
H JUVENIL	D JUVENIL	H14, H16, D14, D16	N, A, B	Até 16 anos
H JUNIOR	D JUNIOR	H18, H20, D18, D20	N, A, E, B	Até 20 anos
H ADULTO	D ADULTO	H21, D21	N, A, E, B	De qualquer idade
H MASTER	D MASTER	H35, H40, D35, D40	N, A, B	Mais de 35 anos
H SÊNIOR	D SÊNIOR	H45, H50, D45, D50	N, A, B	Mais de 45 anos
H VETERANO	D VETERANO	H55, H60, D55, D60	N, A, B	Mais de 55 anos
H VIP	D VIP	Todas acima de 65 anos	N, A, B	Mais de 65 anos
HN1	DN1	-	N	≤ 10 anos
HN2	DN2	-	N	10 a 14 anos
HN3	DN3	-	N	≥ 15 anos

Observação:

- HN1/DN1: crianças acompanhadas com menos de 10 anos (categoria não competitiva).
- HN2/DN2: jovens acompanhados de 10 a 14 anos (categoria não competitiva).
- HN3/DN3: pessoas acompanhadas com mais de 15 anos (categoria não competitiva).

APURAÇÃO E CONTROLE DOS RESULTADOS

Serão utilizados o equipamento eletrônico SportIdent e o programa de apuração Helga-O.

Em caso de dano ou extravio do SI-Card alugado o atleta indenizará a organização em R\$ 400,00 (quatrocentos reais).

ÁREAS EMBARGADAS

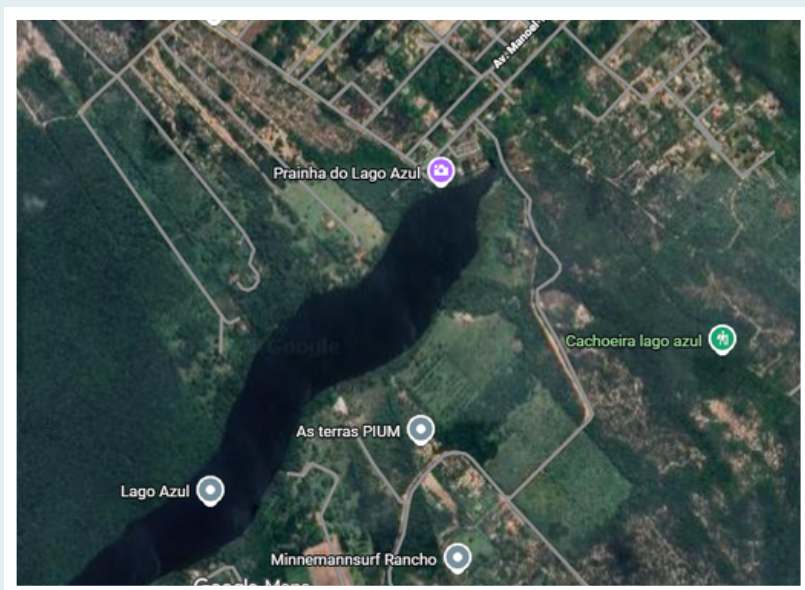

A partir da publicação do Boletim 1, fica proibida a realização de qualquer tipo de atividade ou treinamento de orientação no entorno do Lago Azul no Município de Nísia Floresta e no Bairro Neópolis em Natal, conforme imagens ao lado.

DESCRIÇÃO DO TERRENO

O percurso floresta será realizado em terreno predominantemente arenoso, com vegetação fechada, poucas áreas semiabertas, estradas e trilhas, existindo um rio na área.

O percurso sprint será realizado em área urbana, em ruas de pouco tráfego e praças do local.

ARENA DO EVENTO

As arenas serão divulgadas no Boletim Informativo n.º 3.

PERCURSOS

Os percursos, quanto à distância, serão de extensão **média**.

As estatísticas serão divulgadas no Boletim Informativo n.º 3.



TRANSPORTE

O transporte para o local da prova é de responsabilidade do atleta.

Seguem as distâncias rodoviárias de algumas capitais até Natal/RN:

- **João Pessoa** – 172 km
- **Recife** – 278 km
- **Fortaleza** – 516 km
- **Salvador** – 1081 km

Distância de Natal ao Lago Azul em Nísia Floresta/RN – 36 km

HOSPEDAGEM E ALIMENTAÇÃO



A cidade de Natal possui diversos hotéis, pousadas e casas para aluguel, assim como vários restaurantes e estabelecimentos para alimentação.

Os atletas de outros estados também podem optar por hospedagens na praia de Pirangi, Cotovelo ou Pium.



INFORMAÇÕES GERAIS

- A secretaria funcionará nas arenas dos eventos.
- Todas as informações pertinentes ao evento serão disponibilizadas no site da Federação de Orientação do Rio Grande do Norte (www.forn.esp), nas redes sociais e em informativos, sempre que possível.
- Dúvidas e esclarecimentos podem ser solicitados pelo e-mail: cona.presidente@gmail.com.

Eraldo Morais de Macedo
Diretor Geral
(84) 99914-0494 (WhatsApp)

Eudes Fanklin Silvestre
Árbitro FORN

